

Comune	SAN MARTINO IN RIO (RE)	tax.	v.u. 02 ₀₁
Committente	ITALGRANITI GROUP s.p.a. - Via Rodi in Piano, 355 Castrolibero (I'ornigine-MO)	variate urbanistica	COMUNE
Proprietà	SARDALEASING S.p.A. - Via IV Novembre 27 Sassari		
Oggetto	Ampliamento stabilimento ceramico	referimento	
	Via per Carpi n. 54 San Martino in Rio (RE)	data	ottobre 2019
	VARIANTE URBANISTICA	scala	varie
	Planivolumetrico	revisione	rev. 01 del 03/07/2020
	Planimetria		
 Silea engineering s.r.l. società di Ingegneria Via Pier Paolo Pasolini n. 23 41123 Modena tel. 059/3367125 cap. sociale € 10.000,00 p.iva 02978780365 info@sileaeng.com progettista: arch. ELISA BARBIERI			

Finalizzato elettronicamente secondo le norme vigenti. Certificato rilasciato da Ancha Per S.p.A. Il Progettista Arch. Elisa Barbieri (da sottoscrivere in caso di stampa). La presente copia, composta da n. ____ fogli, è conforme all'originale firmato digitalmente.

(cognome) (data) (qualifica) (cognome-avviso) (firma)



RENDERING



progetto ingresso materie prime



progetto parcheggio pubblico

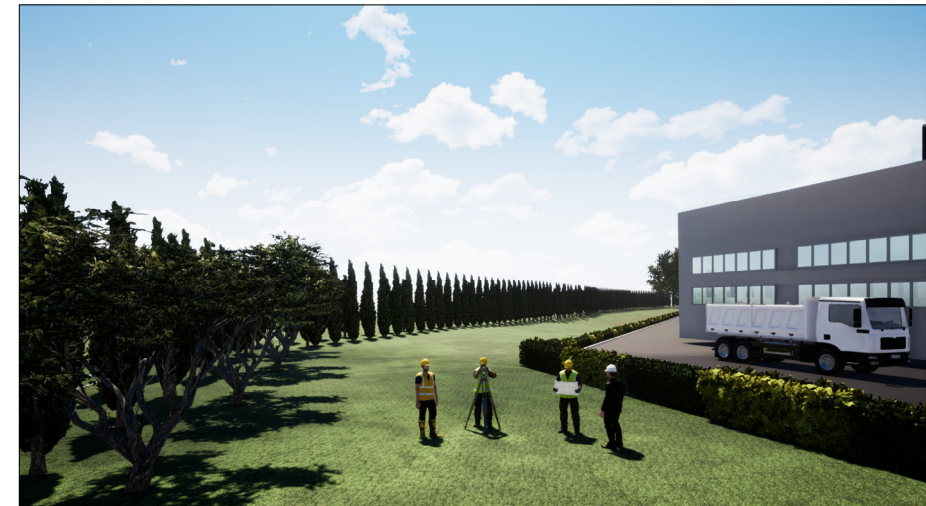

progetto bacino di laminazione



progetto lato sud-ovest

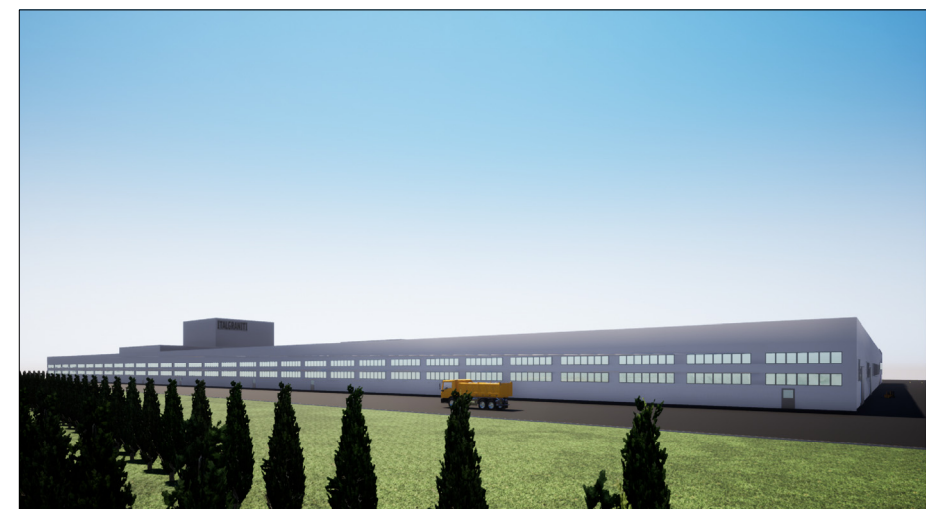

progetto lato sud



progetto lato nord/est

PLANIVOLUMETRICO

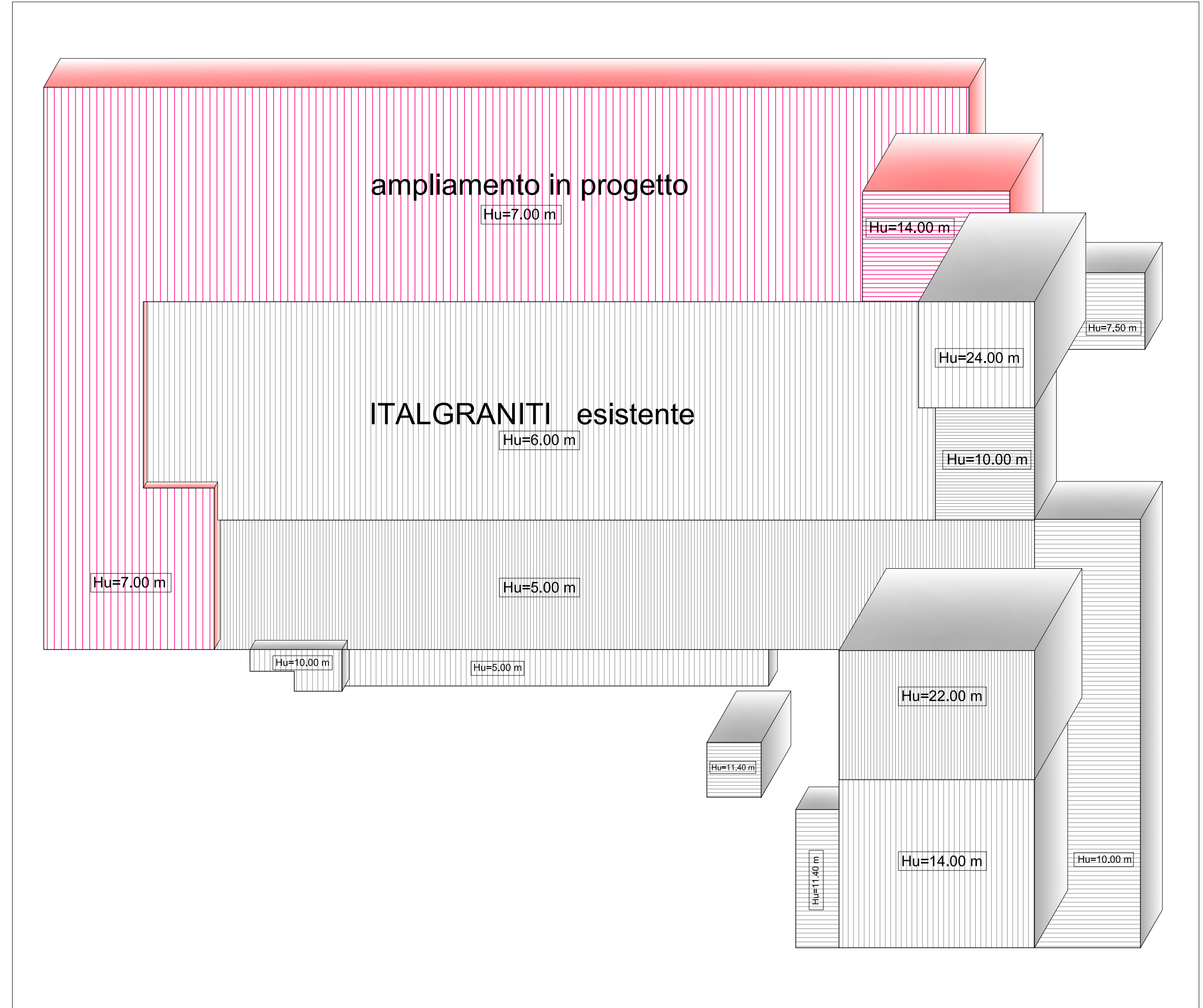

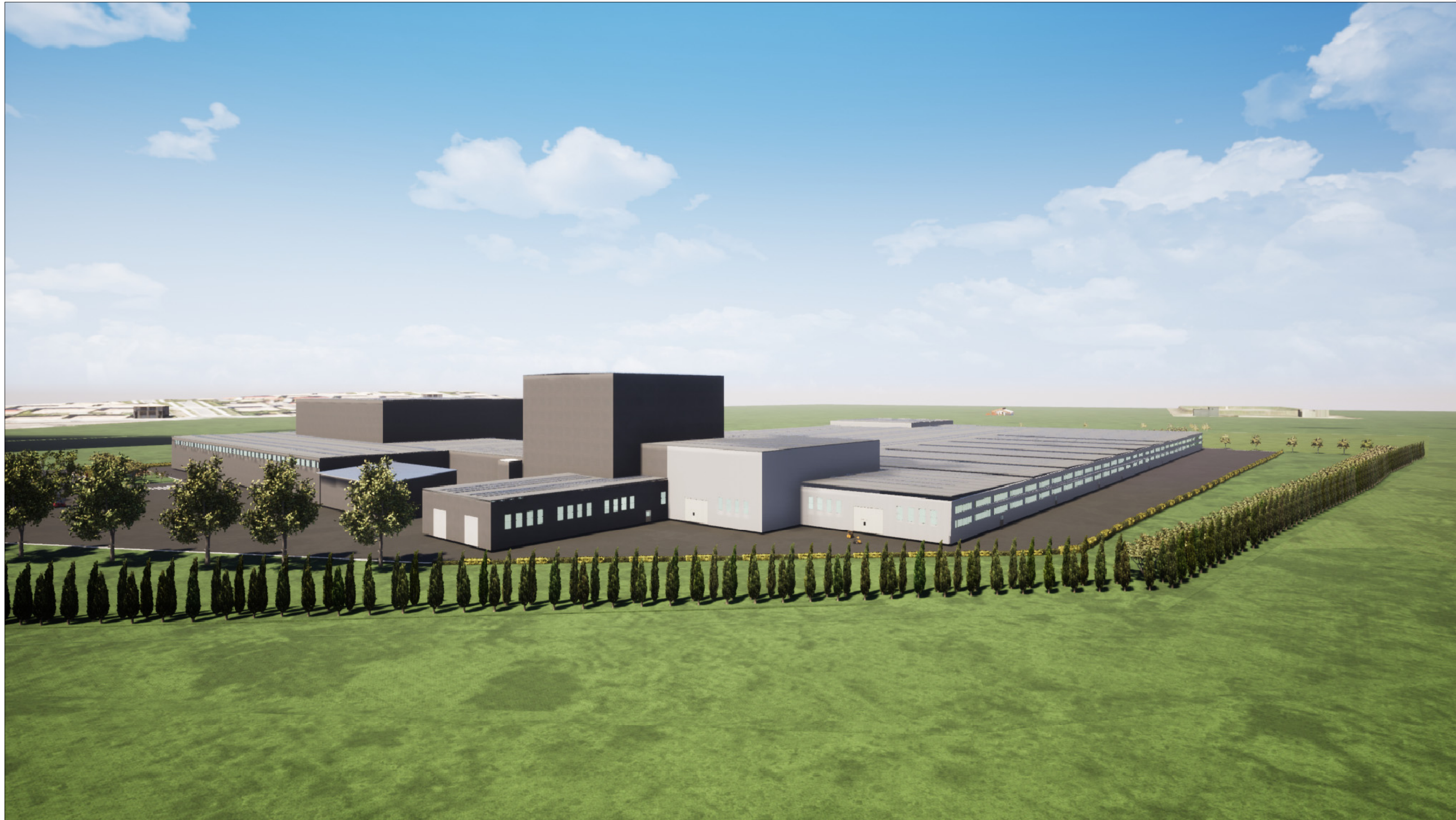

RENDERING ITALGRANITI

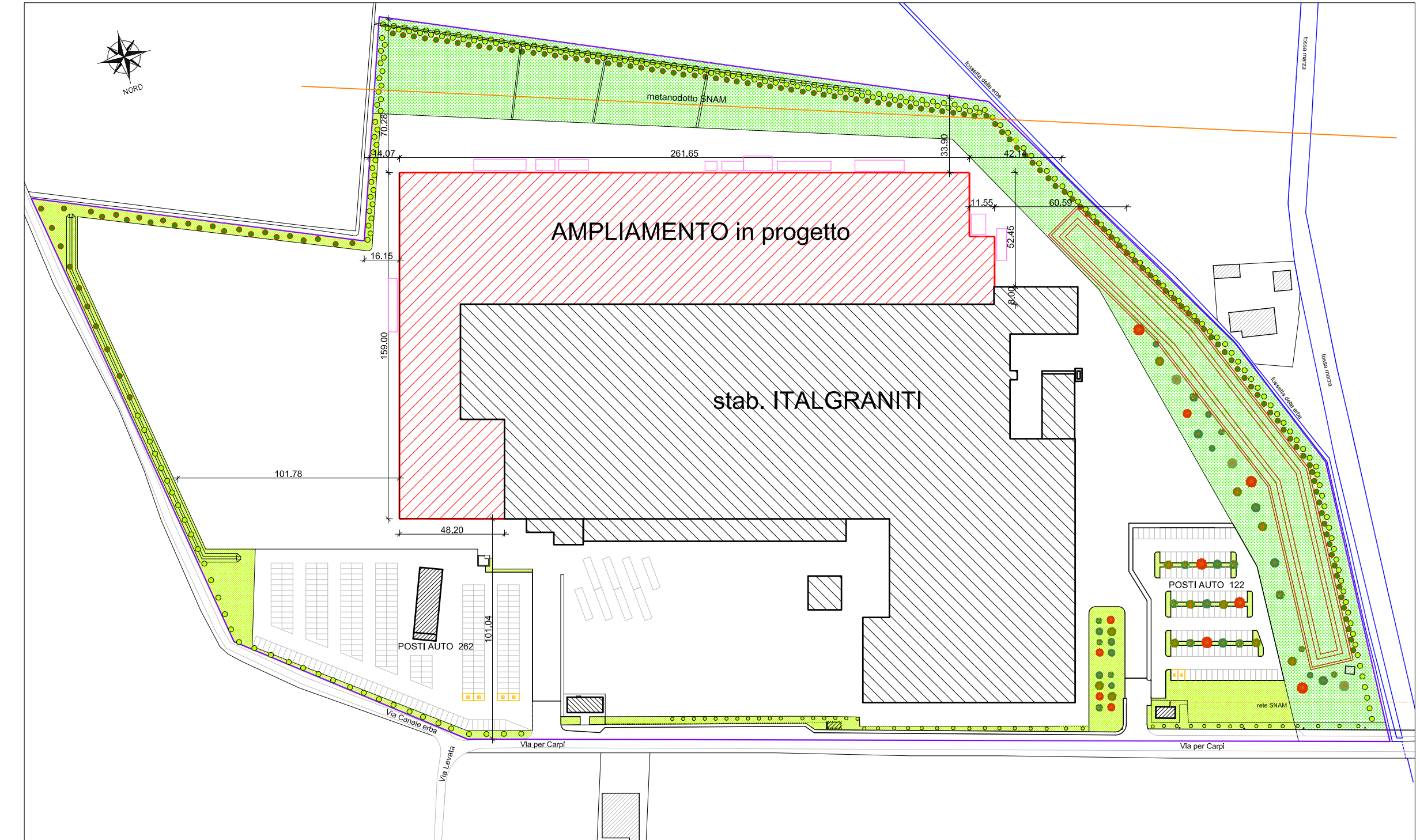

PLANIMETRIA



LEGENDA

-  ITALGRANITI - esistente
-  ITALGRANITI - progetto ampliamento