

Comune	SAN MARTINO IN RIO (RE)	liv.	A.05 00
Committente	ITALGRANITI GROUP s.p.a. - Via Rodi in Piano 355 Cairato (Fornigine-MO)	architetto	
Proprietà	SARDALEASING S.p.A. - Via IV Novembre 27 Sassari	COMUNE	
Oggetto	Ampliamento stabilimento ceramico Via per Corpi n. 54 San Martino in Rio (RE)	referimento	SCIA n. 74/18/S
	ARCHITETTONICO	data	ottobre 2019
	Variazioni	scala	varie
	Piante-Viste	revisione	rev. 00 del 05/11/2019
 Silea engineering s.r.l. società di Ingegneria Via Pier Paolo Pasolini n. 23 41123 Modena tel. 059/2367125 cap. sociale € 10.000,00 p.iva 02978760365 info@sileaeng.com progettista: arch. ELISA BARBIERI			

Firmato elettronicamente secondo le norme vigenti. Certificato rilasciato da Aruba Psc S.p.A. Il Progettista Arch. Elisa Barbieri (da sottoscrivere in caso di stampa). La presente copia, composta da n. _____ fogli, è conforme all'originale firmato digitalmente.

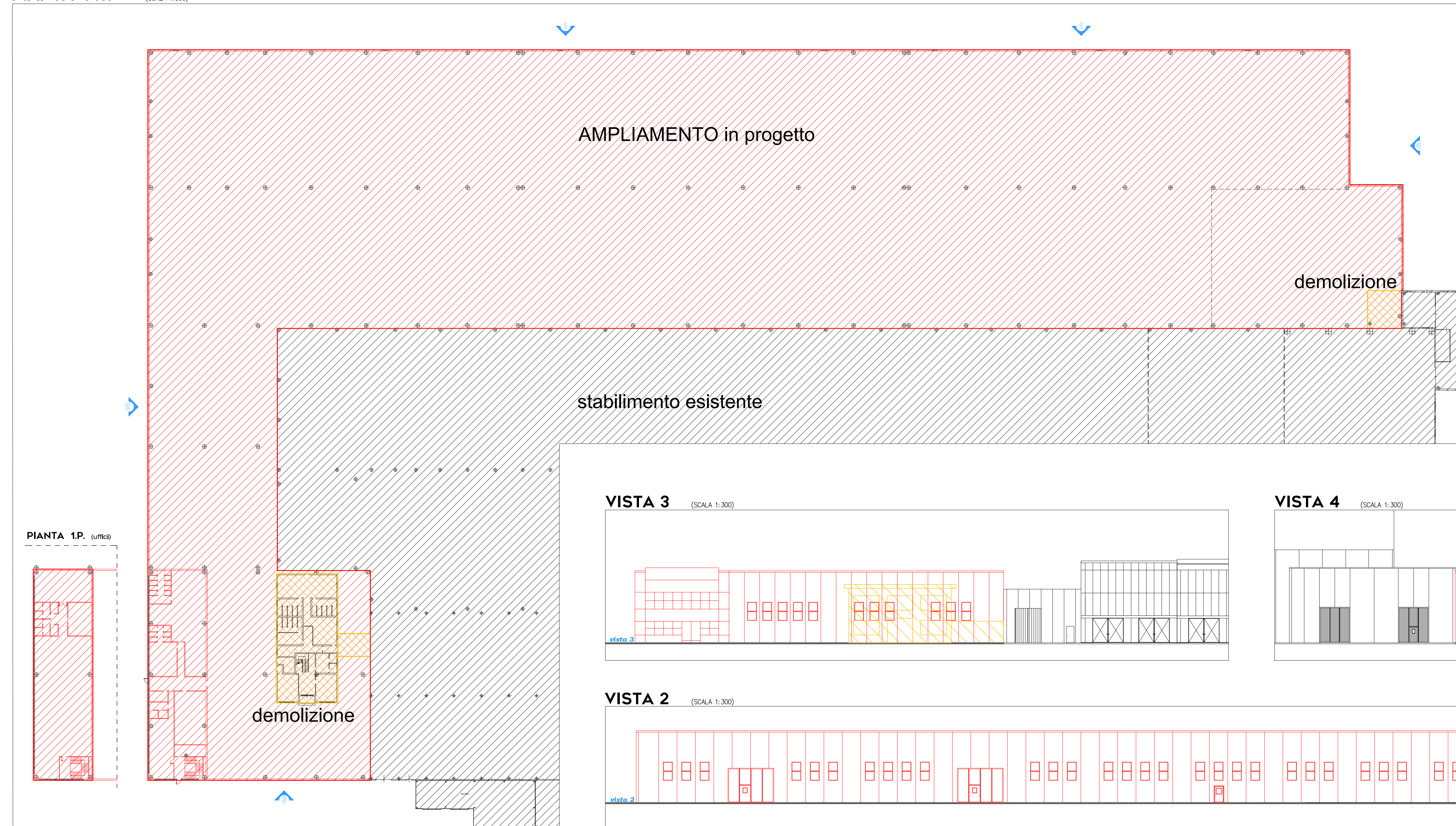

PIANTA P.T. (SCALA 1:500)



PIANTA 1.P. (uffici)

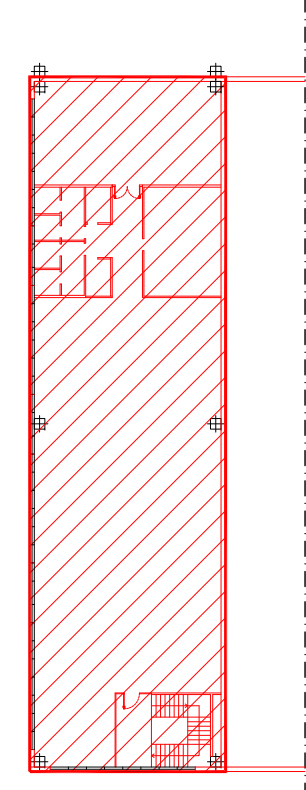

SCHEMA INTERVENTI (SCALA 1:2000)

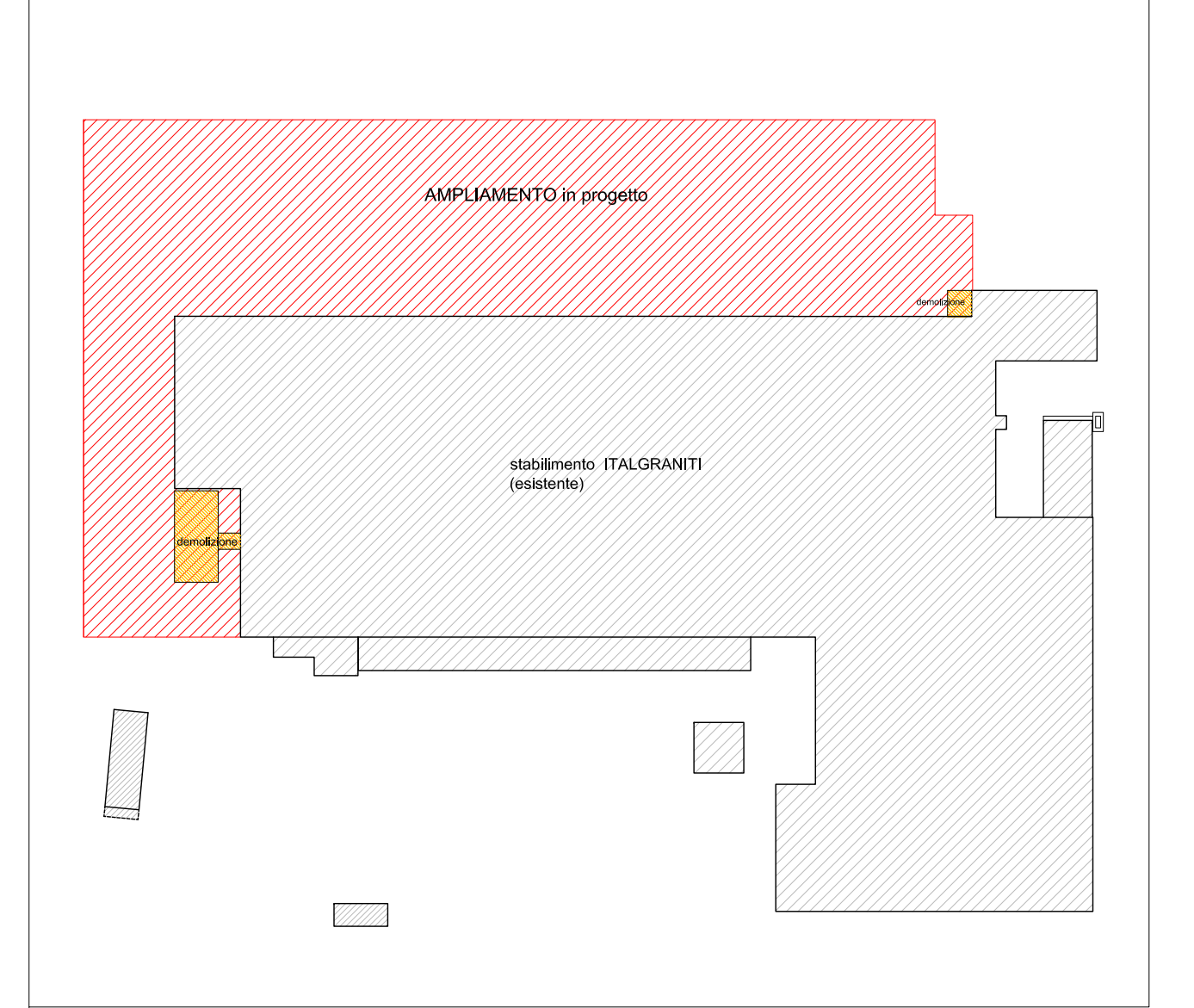

VISTA 3 (SCALA 1:300)

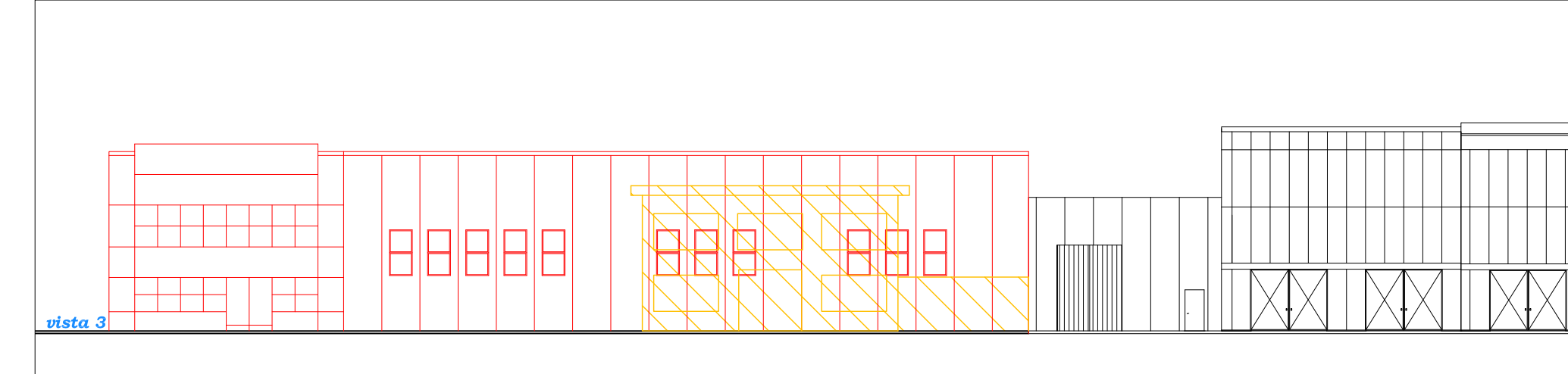

VISTA 4 (SCALA 1:300)

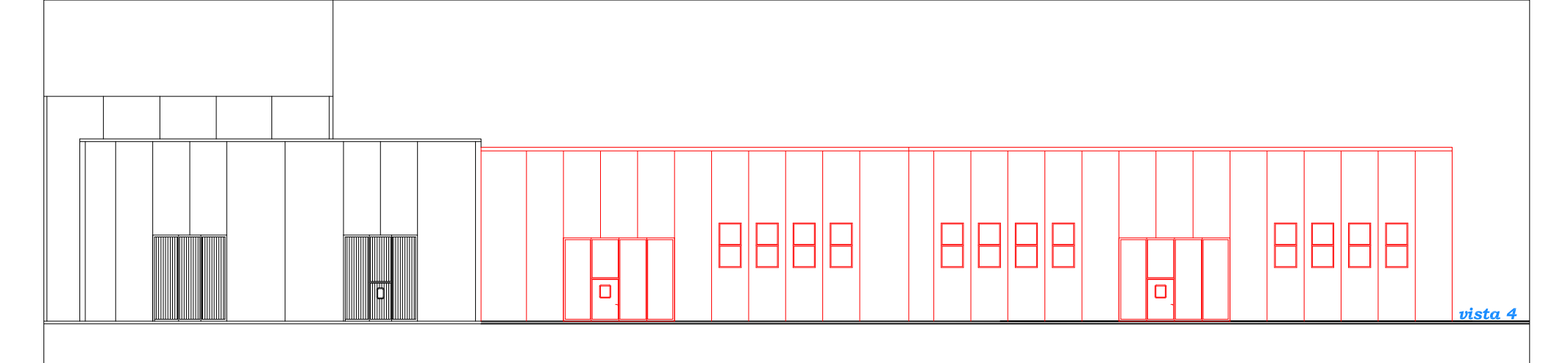

VISTA 2 (SCALA 1:300)

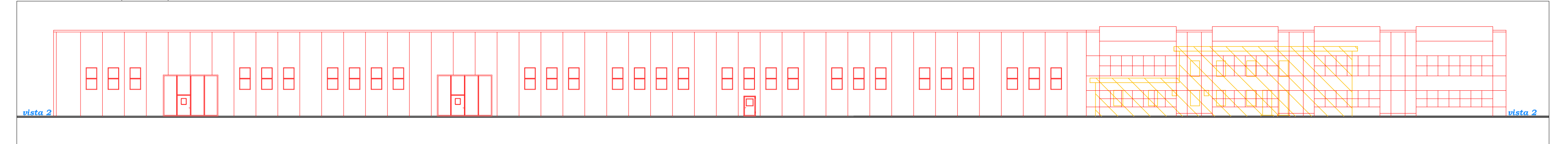

VISTA 1 (SCALA 1:300)

